

Fast BI (Farmer Analytic System of Thailand)

ค้นหา

จังหวัด *

พิษณุโลก

อำเภอ *

บางระกำ

ข้อมูล *

ข้อมูลปี 2561 (ตัดยอด ณ 30 เม.ย. 62)

ค้นหา

- 1. ข้อมูลพื้นฐานครุวเรือน
- 2. การเป็นสมาชิกองค์กร
- 3. การถือครองที่ดินเพื่อการเกษตร
- 4. การประกอบกิจกรรมการเกษตร
- 5. รายได้/หนี้สินครุวเรือน
- 6. เครื่องจักรกลการเกษตร
- 7. แหล่งน้ำ

ปริมาณการปลูกข้าวหน้าปี

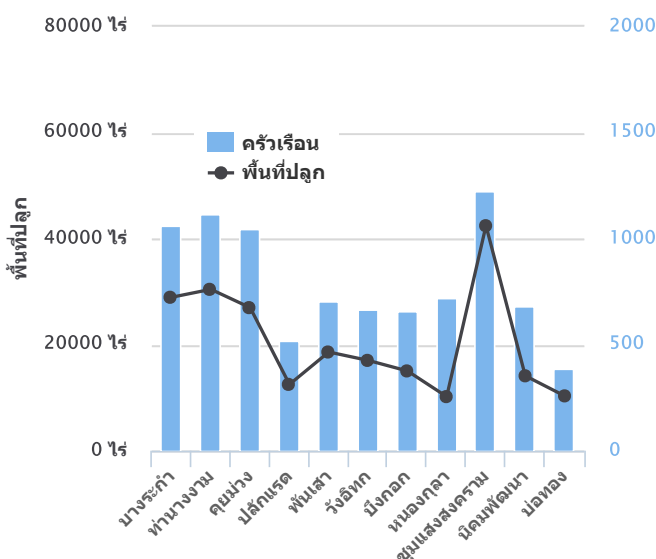

ปริมาณการปลูกข้าวหน้าปี

ที่	ตำบล	ครัวเรือน	พื้นที่ปลูก (ไร่)	พื้นที่เก็บเกี่ยว (ไร่)
1	บางระกำ	1,064.00	28,939.00	28,936.00
2	ท่านางาม	1,117.00	30,436.00	30,436.00
3	คุดม่าง	1,048.00	26,985.00	26,984.00
4	ปลักแรด	516.00	12,513.00	12,503.00
5	พินเส้า	706.00	18,615.00	18,615.00
6	วังอิทก	667.00	17,035.00	17,035.00
7	บึงกอก	656.00	15,046.00	15,036.00
8	หนองกุลา	719.00	10,201.00	10,201.00
9	ชุมแสงสงคราม	1,222.00	42,437.00	42,437.00
10	นิคมพัฒนา	684.00	14,125.00	14,125.00
11	บ่อทอง	385.00	10,340.00	10,338.00
	รวม	8,429.00	226,672.00	226,646.00

ปริมาณการปลูกข้าวโพดเลี้ยงสัตว์

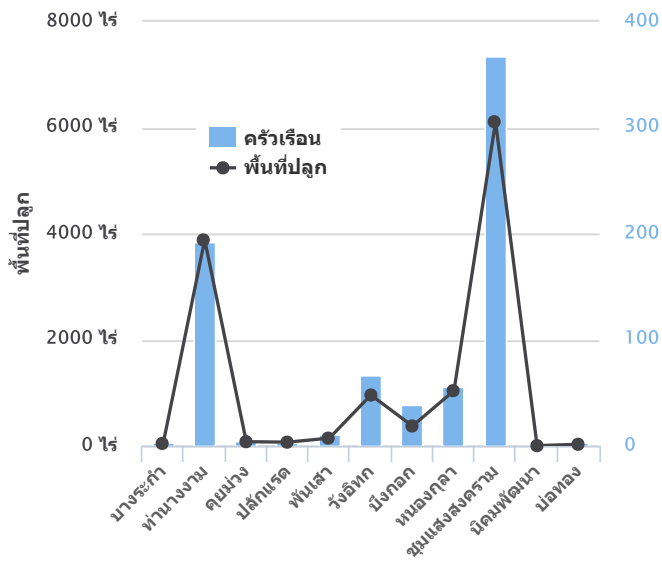

ปริมาณการปลูกข้าวโพดเลี้ยงสัตว์

ที่	ตำบล	คร่าว เรือน	พื้นที่ปลูก (ไร่)	พื้นที่เก็บ เกี่ยว (ไร่)
1	บางระกำ	3.00	42.00	42.00
2	ท่านางงาม	192.00	3,880.00	3,880.00
3	คุดม่าง	4.00	75.00	75.00
4	ปลักแรด	3.00	66.00	66.00
5	พันเสา	11.00	142.00	142.00
6	รังอิทก	67.00	955.00	955.00
7	บึงกอก	38.00	371.00	371.00
8	หนองกลา	56.00	1,037.00	1,037.00
9	ชุมแสง สงคราม	368.00	6,110.00	6,110.00
10	นิคม พัฒนา	0.00	0.00	0.00
11	บ่อทอง	3.00	26.00	26.00
	รวม	751.00	12,704.00	12,704.00

ปริมาณการปลูกมันสำปะหลัง

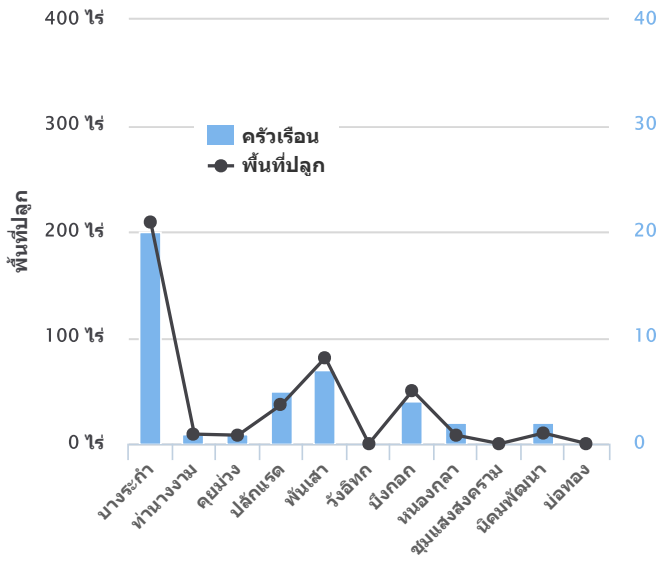

ปริมาณการปลูกมันสำปะหลัง

ที่	ตำบล	คร่าวเรือน	พื้นที่ปลูก (ไร่)	พื้นที่เก็บเกี่ยว (ไร่)
1	บางระกำ	20.00	209.00	209.00
2	ท่านางาม	1.00	9.00	9.00
3	คุดม่าง	1.00	8.00	8.00
4	ปลักแรด	5.00	37.00	37.00
5	พินเส้า	7.00	81.00	81.00
6	วังอิทก	0.00	0.00	0.00
7	บึงกอก	4.00	50.00	50.00
8	หนองกุลา	2.00	8.00	8.00
9	ชุมแสงสงคราม	0.00	0.00	0.00
10	นิคมพัฒนา	2.00	10.00	10.00
11	บ่อทอง	0.00	0.00	0.00
	รวม	42.00	412.00	412.00

ปริมาณการปลูกอ้อยโรงงาน

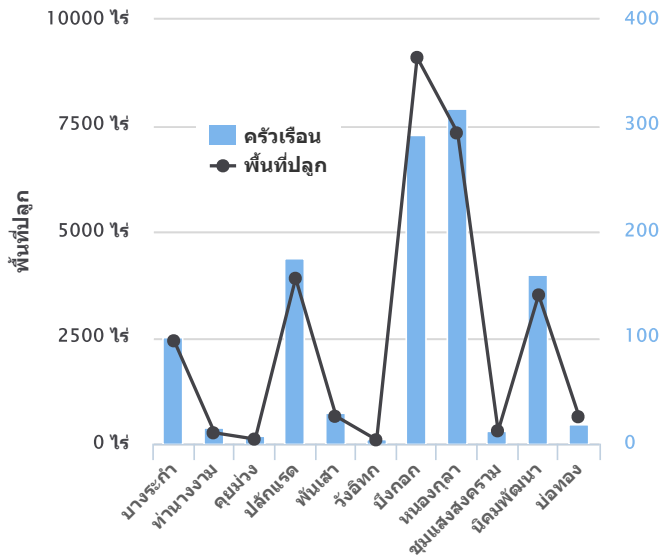

ปริมาณการปลูกอ้อยโรงงาน

ที่	ตำบล	คร่าว เรือน	พื้นที่ปลูก (ไร่)	พื้นที่เก็บเกี่ยว (ไร่)
1	บางระกำ	101.00	2,425.00	2,415.00
2	ทานางาม	15.00	256.00	256.00
3	คูน่าง	7.00	107.00	107.00
4	ปลักแรด	175.00	3,898.00	3,898.00
5	พันเสา	30.00	645.00	645.00
6	รังอิทก	4.00	90.00	90.00
7	บึงกอก	291.00	9,105.00	9,100.00
8	หนองปลา	317.00	7,327.00	7,327.00
9	ชุมแสงสงคราม	13.00	303.00	303.00
10	นิคมพัฒนา	159.00	3,506.00	3,506.00
11	บ่อทอง	18.00	635.00	635.00
	รวม	1,093.00	28,297.00	28,282.00

ปริมาณการปลูกปาล์มน้ำมัน

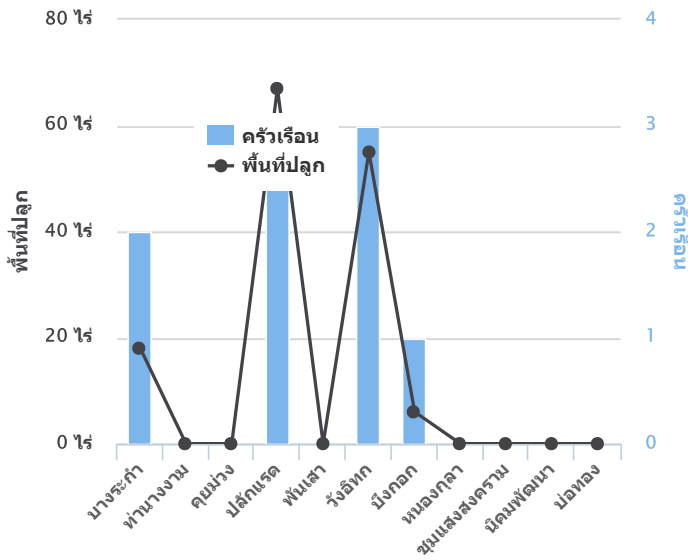

ปริมาณการปลูกปาล์มน้ำมัน

ที่	ตำบล	คร่าวเรือน	พื้นที่ปลูก (ไร่)	พื้นที่เก็บเกี่ยว (ไร่)
1	บางระกำ	2.00	18.00	18.00
2	ท่านางงาม	0.00	0.00	0.00
3	คุมม่วง	0.00	0.00	0.00
4	ปลักแรด	3.00	67.00	67.00
5	พันเสา	0.00	0.00	0.00
6	ริงอิทก	3.00	55.00	55.00
7	บึงกอก	1.00	6.00	6.00
8	หนองกุลา	0.00	0.00	0.00
9	ชุมแสงสงคราม	0.00	0.00	0.00
10	นิคมพัฒนา	0.00	0.00	0.00
11	บ่อทอง	0.00	0.00	0.00
	รวม	10.00	146.00	146.00

ปริมาณการปลูกยางพารา

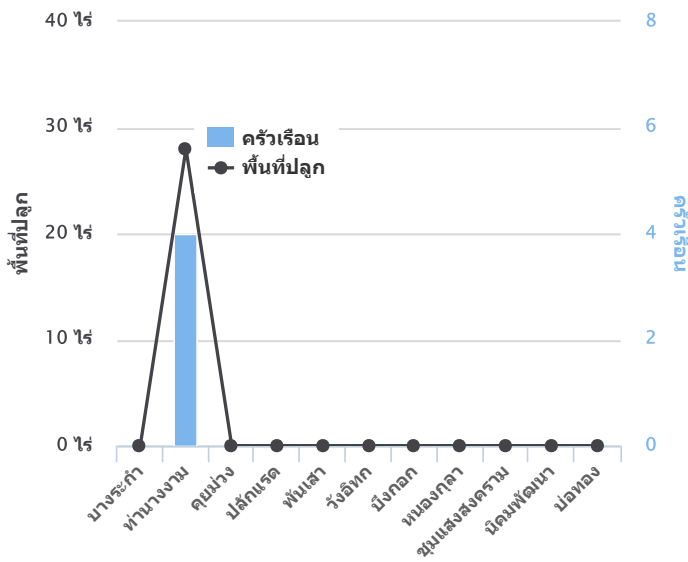

ปริมาณการปลูกยางพารา

ที่	ตำบล	คร่าวเรือน	พื้นที่ปลูก (ไร่)	พื้นที่เก็บเกี่ยว (ไร่)
1	บางระกำ	0.00	0.00	0.00
2	ท่านางงาม	4.00	28.00	28.00
3	คุดม่าง	0.00	0.00	0.00
4	ปลักแรด	0.00	0.00	0.00
5	พื่นเสา	0.00	0.00	0.00
6	วังอิทก	0.00	0.00	0.00
7	บึงกอก	0.00	0.00	0.00
8	หนองกุลา	0.00	0.00	0.00
9	ชุมแสงสงคราม	0.00	0.00	0.00
10	นิคมพัฒนา	0.00	0.00	0.00
11	บ่อทอง	0.00	0.00	0.00
รวม		4.00	28.00	28.00